

[日産] DAYZ (デイズ) 車両選択につきまして

概要

DAYZ (デイズ) は日産ソフトでは対応しておりません。
以下の手順で **三菱ソフト** から診断を行ないます。





手順/操作

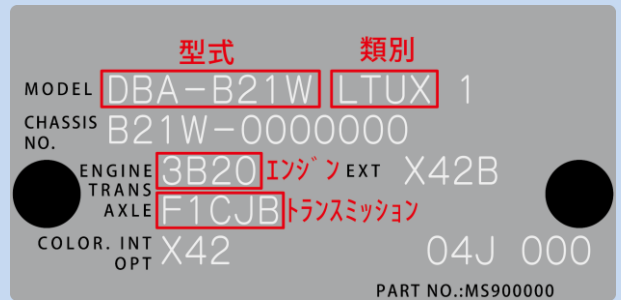

- 初年度登録が平成 25 年 (2013 年) の車両は『2014』を選択してください。
 - エンジンやトランスミッションの型式、類別は車両のコーションプレートでご確認ください。
- ※コーションプレートは運転席ドアを開けたピラー部にあります。

参考：



<p>1.</p>	<p>イグニッションスイッチが OFF であることを確認し、TPM-R を車両に接続します。</p> <p>接続後、イグニッションを ON にします。</p>																			
<p>2.</p>	<p>『メーカー選択』画面から 〔国産乗用車〕 - 〔三菱〕 を選択して [ENTER] を押します。</p>	<table border="1"> <thead> <tr> <th colspan="2">メーカー選択</th> </tr> </thead> <tbody> <tr> <td>国産乗用車</td> <td>トヨタ/レクサス</td> </tr> <tr> <td>輸入車</td> <td>日産/インフィニティ</td> </tr> <tr> <td>国産トラック</td> <td>ホンダ/アキュラ</td> </tr> <tr> <td>OBDII</td> <td>三菱</td> </tr> <tr> <td></td> <td>スズキ</td> </tr> <tr> <td></td> <td>ダイハツ</td> </tr> <tr> <td></td> <td>マツダ</td> </tr> <tr> <td></td> <td>スバル</td> </tr> </tbody> </table> <p>ENTER : 選択 EXIT : 戻る</p>	メーカー選択		国産乗用車	トヨタ/レクサス	輸入車	日産/インフィニティ	国産トラック	ホンダ/アキュラ	OBDII	三菱		スズキ		ダイハツ		マツダ		スバル
メーカー選択																				
国産乗用車	トヨタ/レクサス																			
輸入車	日産/インフィニティ																			
国産トラック	ホンダ/アキュラ																			
OBDII	三菱																			
	スズキ																			
	ダイハツ																			
	マツダ																			
	スバル																			
<p>3.</p>	<p>『車両選択』画面から 〔その他 (2006 以降)〕 を選択して [ENTER] を押します。</p>	<table border="1"> <thead> <tr> <th colspan="2">車両選択</th> </tr> </thead> <tbody> <tr> <td>その他 (2006以降)</td> <td></td> </tr> <tr> <td>その他 (2005以前)</td> <td></td> </tr> <tr> <td>デリカ D:2</td> <td></td> </tr> <tr> <td>eK ワゴン (H81W)</td> <td></td> </tr> <tr> <td></td> <td></td> </tr> <tr> <td></td> <td></td> </tr> <tr> <td></td> <td></td> </tr> </tbody> </table> <p>ENTER : 選択 EXIT : 戻る</p>	車両選択		その他 (2006以降)		その他 (2005以前)		デリカ D:2		eK ワゴン (H81W)									
車両選択																				
その他 (2006以降)																				
その他 (2005以前)																				
デリカ D:2																				
eK ワゴン (H81W)																				

<p>4.</p>	<p>『仕向』画面から〔JAPAN〕を選択して [ENTER] を押します。</p>	
<p>5.</p>	<p>『年式』画面から〔2014〕を選択して [ENTER] を押します。 ※初年度登録が 2013 の場合は、2014 を選択 します。</p>	
<p>6.</p>	<p>『車種』画面から 〔EK-WAGON (B11W) / DAYZ〕を選択して [ENTER] を押します。</p>	
<p>7.</p>	<p>『エンジン/モーター』画面から該当するエン ジン型式を選択して [ENTER] を押します。</p>	
<p>8.</p>	<p>『トランスミッション』画面から該当する型式 を選択して [ENTER] を押します。</p>	

<p>9.</p>	<p>『型式』画面から [DBA-B11W / DBA-B21W] を選択して [ENTER] を押します。</p>	
<p>10.</p>	<p>『類別』画面から該当する類別を選択して [ENTER] を押します。 ※該当する類別が無い場合はどれかを選択してく ださい。</p>	
<p>11.</p>	<p>『三菱 メインメニュー』画面が 表示されます。 必要に応じた項目を選択して作業を行って ください。</p>	